

Evaluering av kursene i bachelorstudiet, vår 2019

En oppsummering av hovedtendensene

Linda Orvedal, programleder bachelorprogrammet, 15. august 2019

Alle kursene i bachelorstudiet evalueres hver gang de undervises. Dette gir oss verdifull tilbakemelding og hjelper foreleserne til å videreutvikle kvaliteten i kursene sine. Programlederen for bachelorstudiet diskuterer resultatene fra kursevalueringene med ledelsen for de ulike instituttene, som sammen er ansvarlig for kvaliteten i utdanningen ved NHH.

Denne rapporten inneholder en oppsummering av hovedtendensene i evalueringene fra våren 2019. Sammen med ledelsen av de seks instituttene vil programleder følge opp resultatene og sett i verk tiltak ved behov.

Svarandel

Våren 2019 ble det tilbudt 33 kurs på bachelornivå, hvorav 32 kurs ble evaluert med kursevalueringer. Gjennomsnittlig svarprosent¹ ligger på 20 % som er 3 prosentpoeng høyere enn vår 2018 og fire prosentpoeng lavere enn høst 2018. I grafene som viser resultater på individuelle emner ekskluderes emner med færre enn 5 respondenter (tre valgfrie kurs).

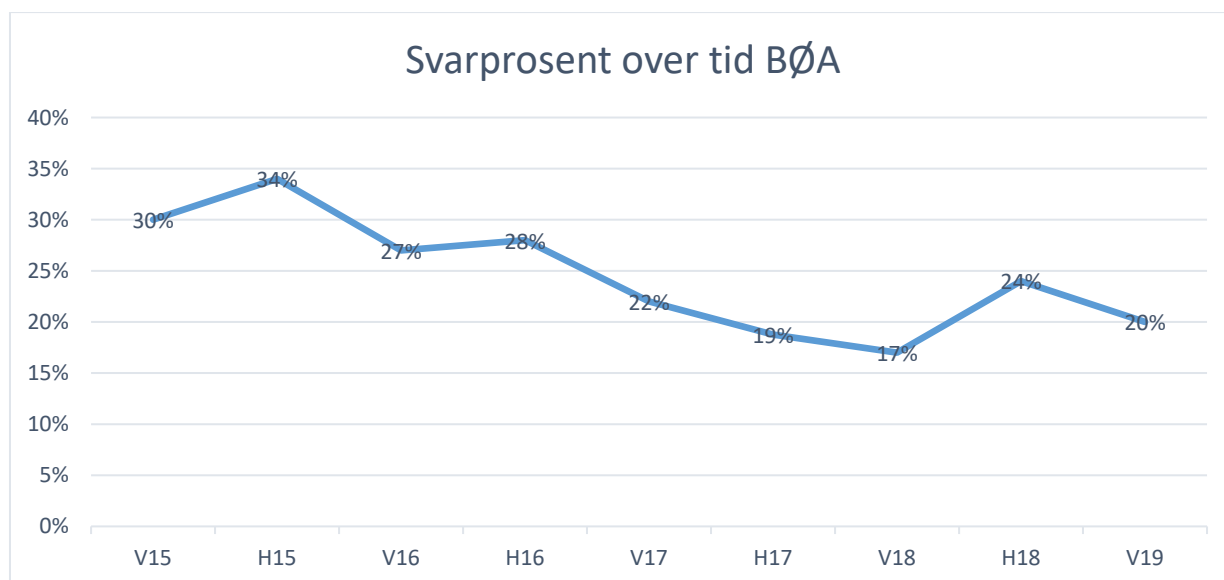

¹ Svarprosenten uttrykker totalt antall evalueringer i alle kurs dividert på totalt antall eksamensmeldt i alle kurs.

Den gjennomsnittlige svarprosenten over alle kurs² er på 26 % med en spredning på fra 8 til 88%. De valgfrie kursene har i gjennomsnitt en svarprosent på 29%, mens den gjennomsnittlige svarprosenten i de obligatoriske kursene er på 19 %.

Fordelingen av svarprosenten viser at 17 kurs har en svarprosent på over 20 %; 11 kurs har over 30 %; fem kurs har over 40 % og tre kurs har over 65 %.

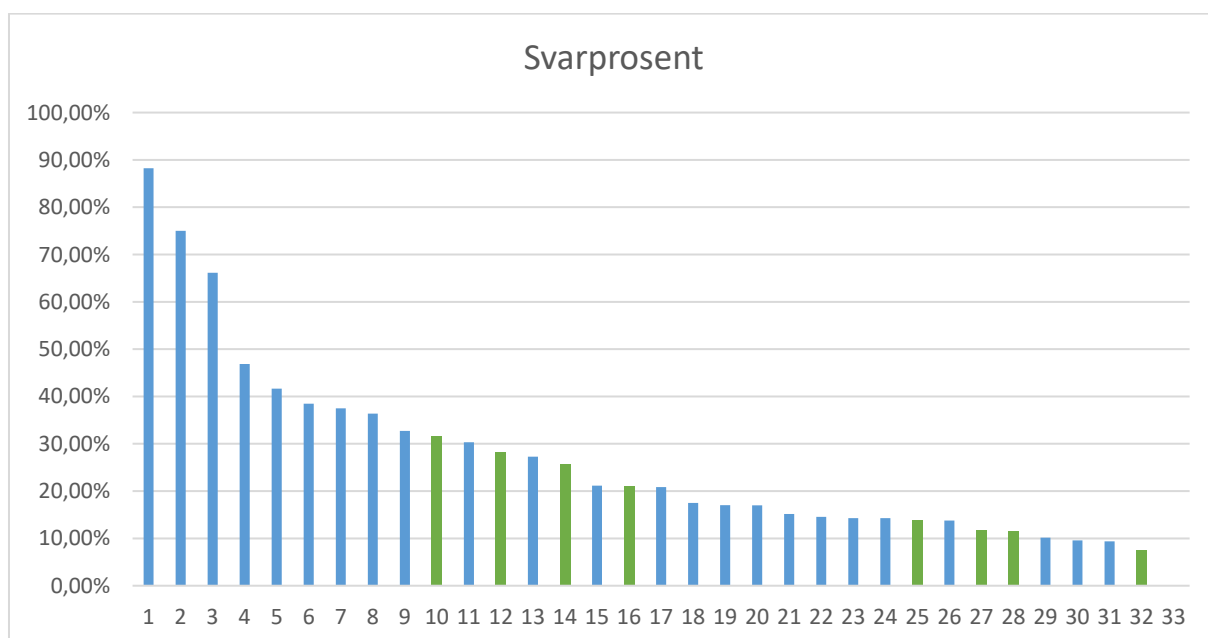
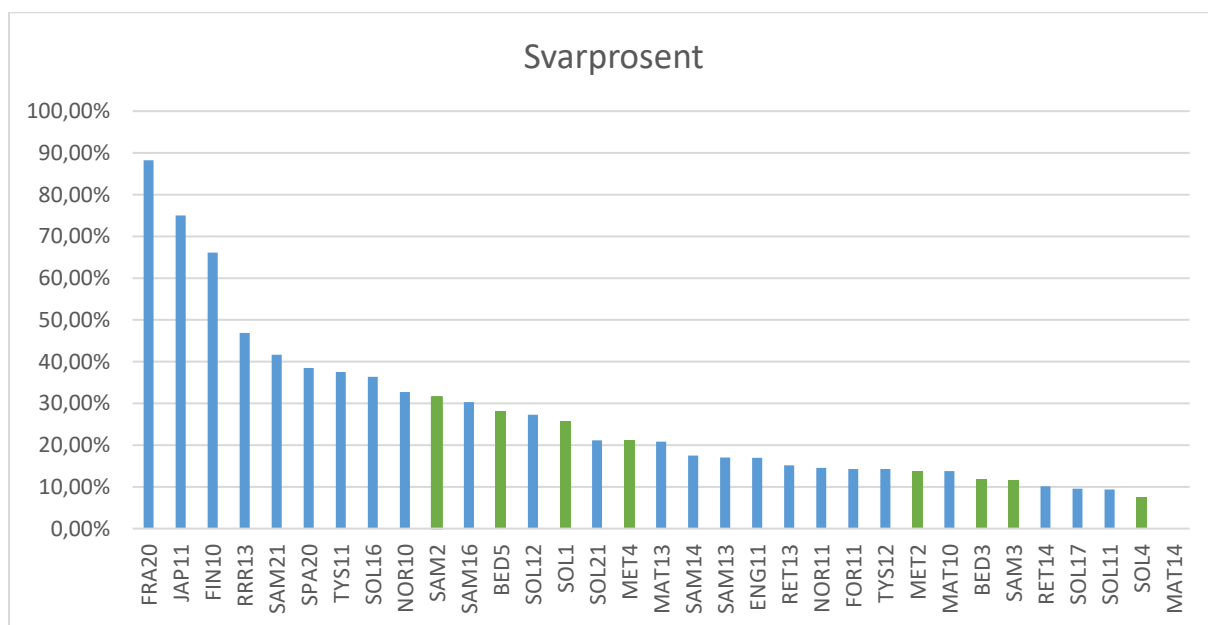

Grønne søyler er obligatoriske kurs.

² Summen av svarprosenten i alle kurs dividert på antall kurs.

Deltakelse på forelesning

Vi har ikke data for hvor mange studenter som møter på forelesning eller annen organisert aktivitet i de enkelte kursene. Men observasjoner og tilbakemeldinger fra forelesere og studenter forteller at fremmøte i forelesningene har vært fallende over tid, og at fremmøte nå er så lavt at det er grunn til bekymring.

Svarprosenten domineres imidlertid av den gruppen som møter på forelesning. Hele 61 % av de som har svart, har deltatt på 80-100 % av forelesningene.

What percentage of lectures / classes have you attended?

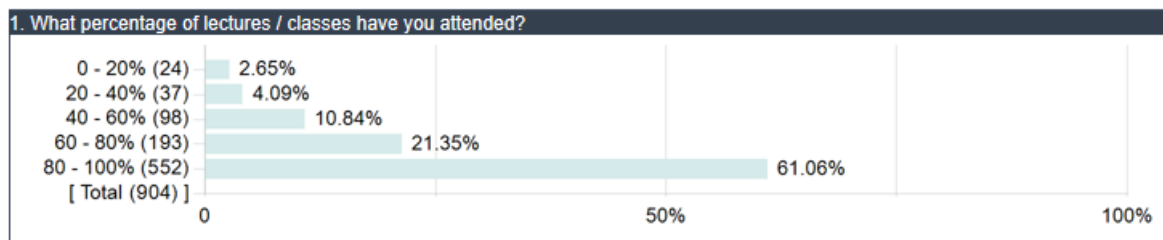

Samlede resultater over tid

Alle kursene evalueres etter hvor totalt fornøyd studentene er med kurset, etter nytte og relevans og hvor fornøyd studentene er med foreleser. Kursene evalueres på en skala fra 1 til 5 der 5 er best.

I gjennomsnitt fikk kursene et resultat 4,0 på «totalt fornøyd» og innebærer at studentene i gjennomsnitt er veldig fornøyd med kursene. Dette er en økning fra tidligere år.

På «nytte og relevans» fikk kursene i gjennomsnitt et resultat på 4,5, noe som innebærer at studentene synes kursene er svært nyttige og relevante. Men også her ser vi en økning fra tidligere år.

Evalueringen av foreleser viser et gjennomsnitt på 4,1 hvilket er det samme som våren 2018.

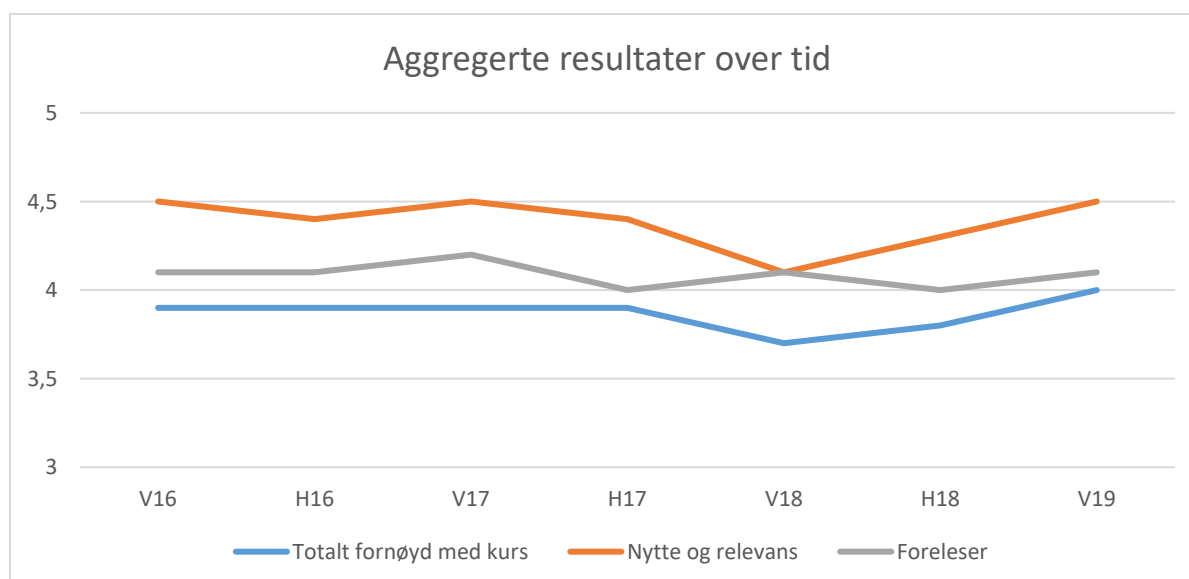

Resultater for individuelle kurs vår 2019³

Resultatene av hvor totalt fornøyd studentene er med kursene våren 2019 varierer fra 3.5 til 4.9. Ni kurs har et resultat på over 4.5 og 18 kurs har et resultat på 4.0 eller mer.

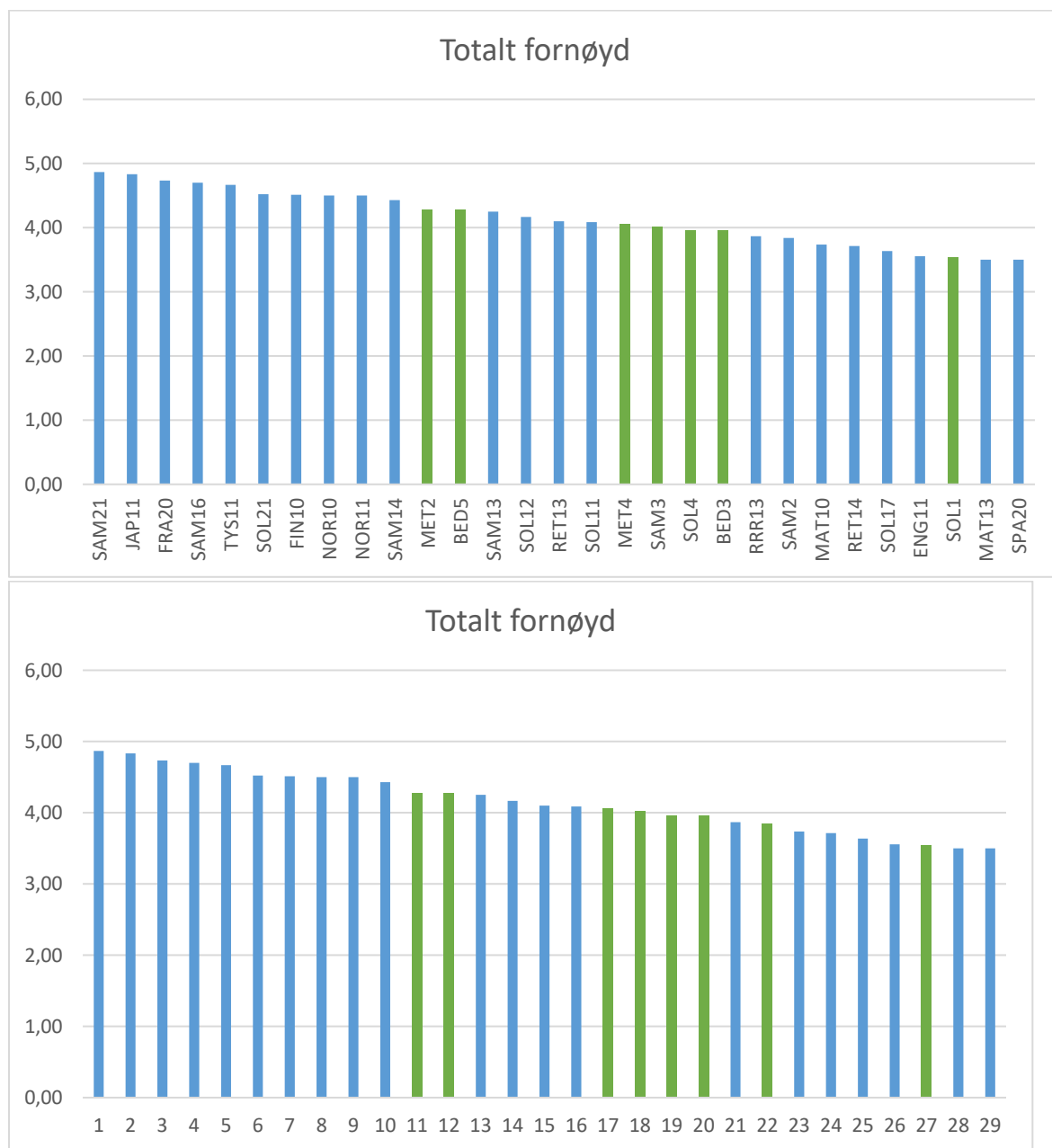

Grønne søyler er obligatoriske kurs.

³ Tre kurs med færre enn 5 respondenter er utelatt.

Resultatene fra spørsmålet om nytte og relevans varierer fra 3.5 til 4.8. Totalt 26 av 29 kurs har et resultat på 4.0 eller mer og 14 av kursene har et resultat på 4.5 eller mer.



Grønne søyler er obligatoriske kurs.

Resultatene fra spørsmålet om hvor godt foreleser bidro til læring varierer fra 3,3 til 4.9. Av de 29 kursene hadde 20 av kursene et resultat på 4.0 eller mer, og 15 av kursene har et resultat på 4.5 eller mer. To kurs hadde et resultat på under 3.5 og disse blir fulgt opp i dialogmøtene med instituttene.

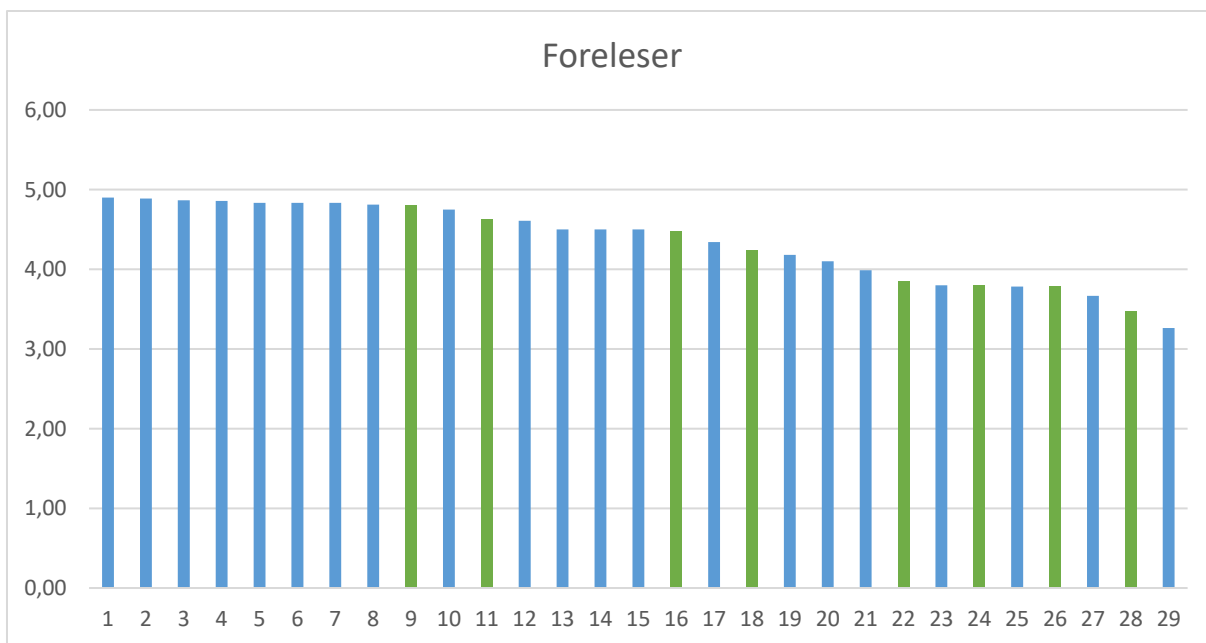
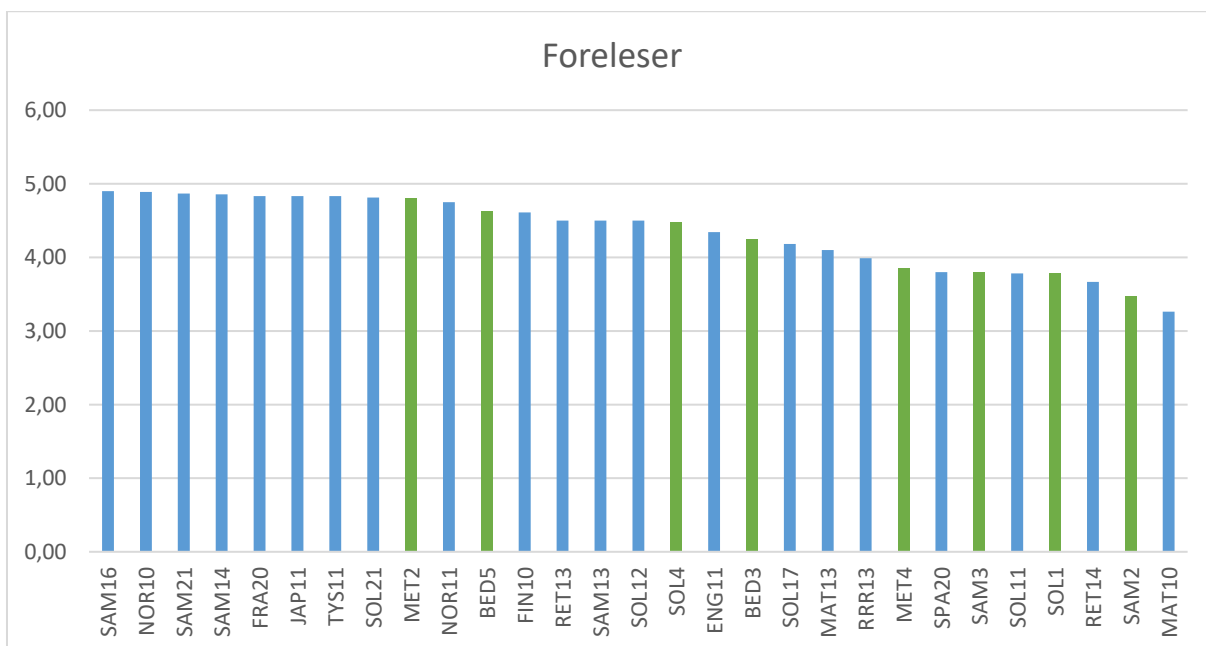

*Appendix***Færre enn 5 respondenter**

Row Labels	Teaching	Relevance	Overall	Responses	Total	ResponseRate
SOL16	4,75	4,75	4,75	4	11	36,36 %
FOR11	5,00	5,00	5,00	1	7	14,29 %
TYS12	5,00	5,00	5,00	1	7	14,29 %
MAT14				0	43	0,00 %